三门峡-新安-伊川天然气输气管道工程渑池分输清管站规划许可批前公示

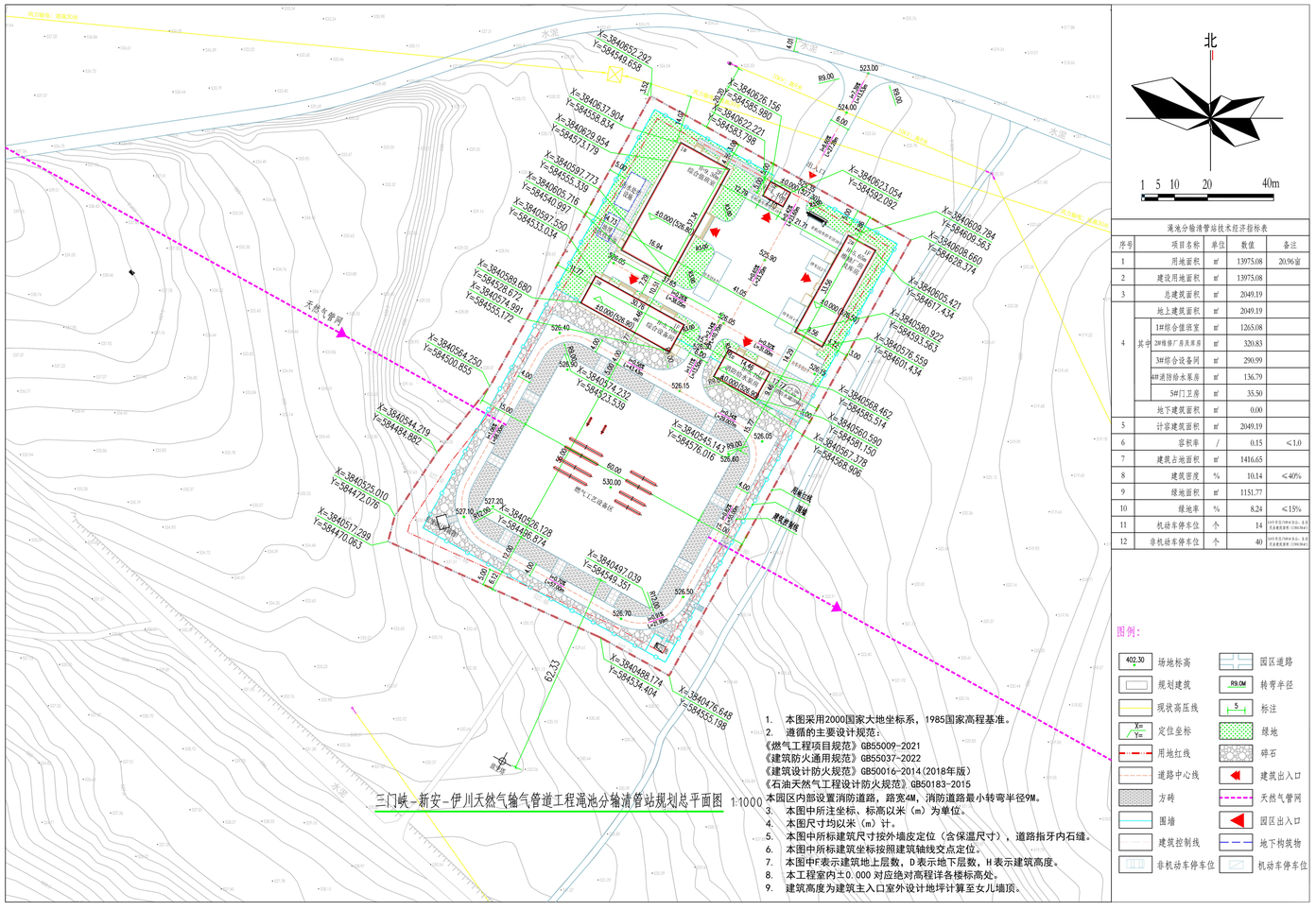

渑池分输清管站技术经济指标表

序号	项目名称		单位	数值	备注
1	用地面积		㎡	13975.08	20.96亩
2	建设用地面积		㎡	13975.08	
3	总建筑面积		㎡	2049.19	
4	地上建筑面积		㎡	2049.19	
	其中	1#综合值班室	㎡	1265.08	
		2#维修厂房及库房	㎡	320.83	
		3#综合设备间	㎡	290.99	
		4#消防给水泵房	㎡	136.79	
		5#门卫房	㎡	35.50	
	地下建筑面积		㎡	0.00	
5	计容建筑面积		㎡	2049.19	
6	容积率		/	0.15	≤1.0
7	建筑占地面积		㎡	1416.65	
8	建筑密度		%	10.14	≤40%
9	绿地面积		㎡	1151.77	
10	绿地率		%	8.24	≤15%
11	机动车停车位		个	14	9辆小型汽车停车位，5辆充电桩停车位（300W/辆）
12	非机动车停车位		个	40	30辆小型汽车停车位，5辆充电桩停车位（300W/辆）

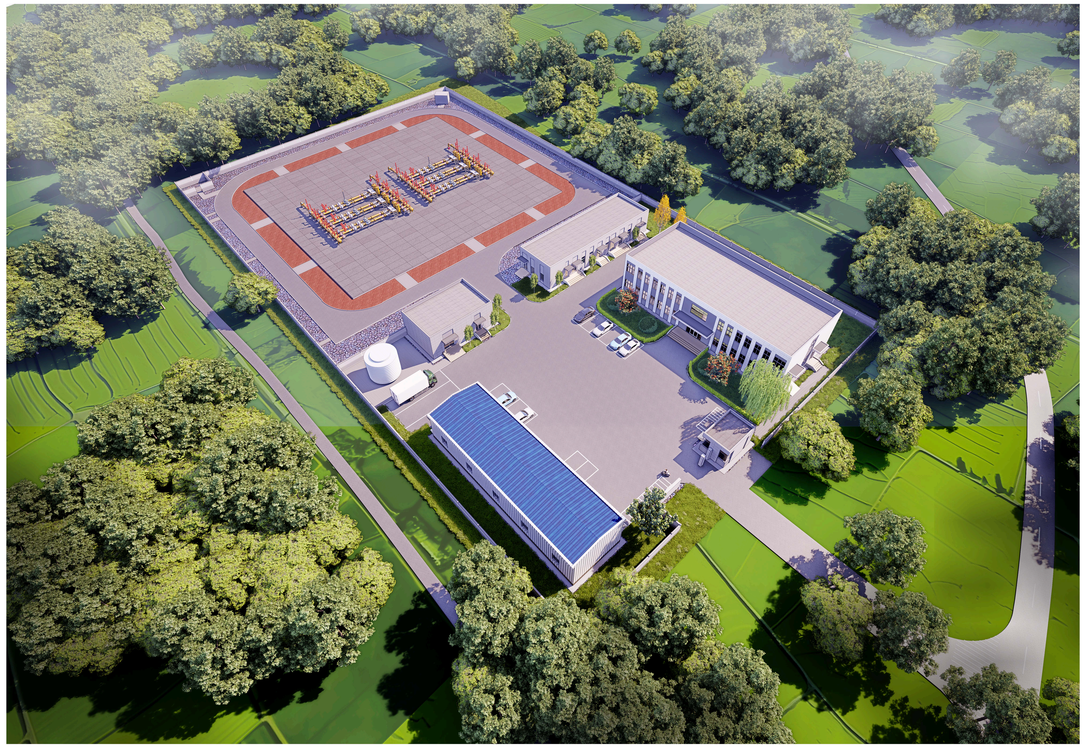

依据《中华人民共和国城乡规划法》、《河南省城市规划公示制度》有关规定，现依法将建设工程规划许可内容向社会公示，具体内容如下：

项目名称：三门峡-新安-伊川天然气输气管道工程渑池分输清管站

建设单位：河南省天然气管网三伊有限公司

项目位置：河南省三门峡市渑池县天池镇东坡头村

项目规模：项目总建筑面积2049.19㎡，其中综合值班室1265.08㎡（地上2层），综合设备间290.99㎡（地上1层），门卫房35.50㎡（地上1层），维修厂房及库房320.83㎡（地上1层），消防给水泵房136.79㎡（地上一层）。

公示期限：7个工作日

此公示内容自公示之日起7个工作日，如有异议请以书面形式于公示期内向我局反映，单位反映情况的需要加盖公章，个人反映情况的要签署真实姓名，身份证号码和联系电话。公示期满后无异议或虽有异议但经审查没有发现存在违反法律法规行为的我局将依法办理相关审批手续。

监督电话：4837008

联系地址：渑池县自然资源局

2025年12月24日