《渑池县老城区城市更新片区控制性详细规划》LC01-DY03-2号地块调整论证报告征求意见公告

为进一步加强国土空间总体规划战略引领作用，细化落实总体规划有关要求，优化完善渑池县中心城区功能布局和空间结构，拟对《渑池县老城区城市更新片区控制性详细规划》LC01-DY03-2号地块用地性质等内容进行调整，现根据相关法律法规要求予以公告，征求公众意见。

一、规划范围

本次拟调整地块位于渑池县城区中南部，老城区城市更新片区中北部，人民前街北侧、东关南街西侧、人民后街南侧。拟调整地块用地面积约1.51公顷（22.63亩），用地性质为文化活动用地兼容商业用地（080302/0901）。

二、调整内容

根据《渑池县国土空间总体规划（2021-2035年）》、《渑池县老城区城市更新片区控制性详细规划》，拟对拟调整地块原规划文化活动用地兼容商业用地（080302/0901）调整为商业用地（0901），拟调整地块用地面积约1.51公顷（22.63亩）。

三、公示期限

15天

四、公示日期

2026年4月21日至2026年5月5日

五、咨询电话

0398-4837008

六、附加说明

公众查询详细内容，请出示身份证明，到我局办理相关手续后进行查询，如有意见和建议，请在公示时间内以书面形式向我局反馈。

渑池县自然资源局

2026年4月21日

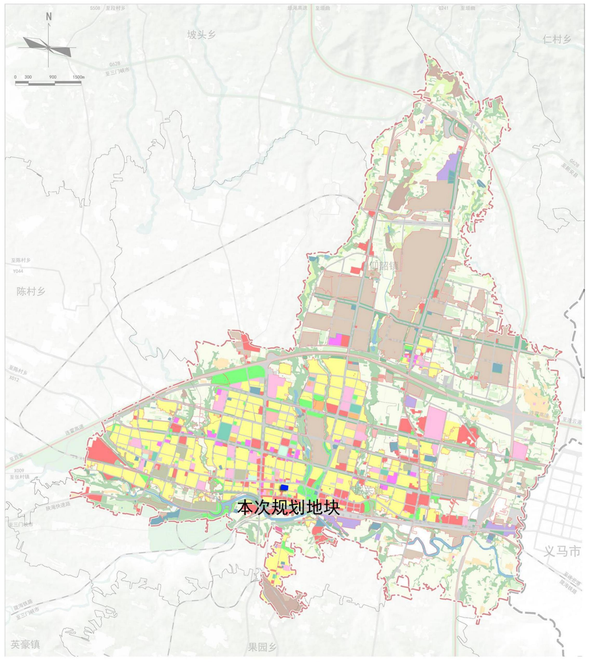

渑池县老城区城市更新片区控制性详细规划
LC01-DY03-2号地块调整论证报告

LC01-DY03地块
调整前用地规划图

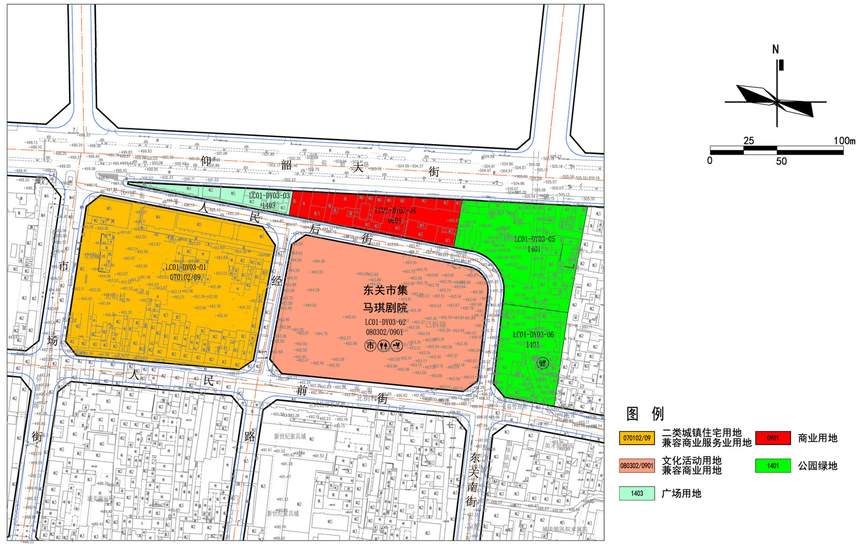

渑池县老城区城市更新片区控制性详细规划
LC01-DY03-2号地块调整论证报告

LC01-DY03地块
调整后用地规划图